

**Gustav Künnemann Stätte e.V.**  
**zur Pflege des künstlerischen**  
**Werkes**  
**von Gustav Künnemann**  
**(GKS)**

Vorsitzender:  
Franz-Josef Schlie  
Droste-Hülshoff-Weg 6  
49492 Westerkappeln  
Tel.: 05404 2389  
e-mail: [franzjosef@schlie.de](mailto:franzjosef@schlie.de)  
[www.kuennemann-staette.de](http://www.kuennemann-staette.de)

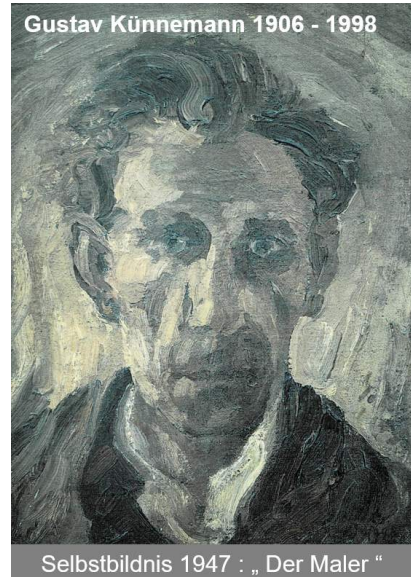

Der Verein ist eingetragen im Vereinsregister unter der Nr. 15 478 beim Amtsgericht Steinfurt. Die Satzung ist am 27. 3. 1999 errichtet, die Neufassung ist am 22. März 2022 beschlossen worden und kann bei den Vorstandsmitgliedern eingesehen werden. Der Verein ist als gemeinnützig anerkannt, Steuernummer: 327/5862/0767, FA Ibbenbüren

## **Aufnahmeantrag**

Hiermit bitte(n) ich / wir um Aufnahme in die Gustav Künnemann-Stätte e. V. (GKS) Westerkappeln  
ab: \_\_\_\_\_ (Monat) \_\_\_\_\_ (Jahr)

Name, Vorname: \_\_\_\_\_

Straße, Nr.: \_\_\_\_\_

PLZ, Wohnort: \_\_\_\_\_

### **SEPA-Lastschrift-Mandat**

Mandatsreferenz; *Wird von der Gustav Künnemann Stätte vergeben und beim Lastschrifteinzug mitgeteilt.*

Ich ermächtige (Wir ermächtigen) Sie widerruflich, die von mir (uns) zu entrichtenden Beiträge bei Fälligkeit mittels Lastschrift von meinem (unserem) Konto einzuziehen. Zugleich weise ich mein (weisen wir unser) Kreditinstitut an, die von Ihnen auf mein (unser) Konto gezogenen Lastschriften einzulösen. Hinweis: Ich kann (Wir können) innerhalb von acht Wochen, beginnend mit dem Belastungsdatum, die Erstattung des belasteten Betrages verlangen. Es gelten dabei die mit meinem (unserem) Kreditinstitut vereinbarten Bedingungen.

Zahlungsart: *Wiederkehrende Zahlung*

Zahlungspflichtiger / Kontoinhaber: *Siehe Aufnahmeantrag*

**IBAN: DE** \_\_\_\_\_

(BIC: ) \_\_\_\_\_ (*Wird automatisch ermittelt*)

Westerkappeln, den \_\_\_\_\_

\_\_\_\_\_  
(Unterschrift Kontoinhaber)